

COMUNE DI FERRARA DI MONTE BALDO  
Provincia di Verona

P.A.T.  
al sensi dell'art. 14 L.R. 14/2017

Tavola **VAS 2** Scala 1:20.000

CARTA DEI VINCOLI E DELLE FONTI DI PRESSIONE  
artt. 13-18 DLgs n. 152/2006 - Allegato A DGR n. 545/2022

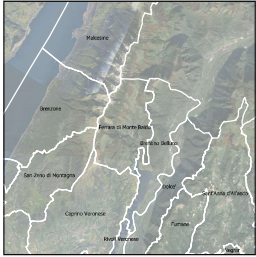

Documento informativo Studio di Impatto e Valutazione Ambientale (S.I.V.A.) n. 1/2024 in merito all'opera di cui costituisce il presente documento cartaceo e in forma digitale. Febbraio 2024

**studio** STUDIO DI PROGETTAZIONE URBANA E PIANIFICAZIONE TERRITORIALE  
SISTEMI INFRASTRUTTURALI, TERRITORIALE E VALUTAZIONE AMBIENTALE  
DANIEL MANTOVANI ARCHITETTO  
Via S. Maria Maddalena, 10 - 37019 Verona - Tel. 0475/241111  
C.A.P. 37139 - P.I. 0475/241111 - P. IVA 0475/241111

### LEGENDA

- Confini Comunali
- Vincoli**
  - Vincolo Idrogeologico (D.Lgs. 42/2004 artt. 142, 143, 144 e c)
  - Parco Naturale Regionale della Lessinia (Riserva naturale integrata "Gardesana Orientale" e "Ladroni della Pieve")
  - Vincolo Paesaggistico (D.Lgs. 42/2004 art. 136 - Area di notevole interesse pubblico)
  - Vincolo Idrogeologico (D.Lgs. 42/2004 art. 142)
  - Siti di Importanza Comunitaria
  - Zona di Protezione Speciale
- Pianificazione di Livello Superiore**
  - Area a pericoli di dissesto (PAI - Piano)
  - Casi Storici
- Sistema Ecologico**
  - Area Verde
  - Boschi ed arbusti naturali
  - Corridoio ecologico
  - Area di connessione naturalistica
  - Area di riqualificazione
- Altri elementi**
  - Residui di edificazione consolidata ed a piano
  - Stazzo
  - Corso d'acqua temporaneo
  - Elettrocavi
  - Vie d'acqua principali
  - Croce
  - Pozzi
  - Sorgenti
  - Caselli

